

MAPA DO CELÓW PROJEKTOWYCH GIŻYCKO obr. 1 dz. 342/4		
SKALA MAPY		1:500
OZNACZENIE KANCELARYJNE ZGŁOSZENIA PRACY GEODEZYJNEJ		WG.6640.549.2024
JEDNOSTKA EWIDENCYJNA	IDENFIKATOR	280601 1
	NAZWA	Giżycko - miasto
OBREB EWIDENCYJNY	IDENFIKATOR	280601 1.0001
	NAZWA	GIŻYCKO
NAZWA UKŁADY WSPÓŁ.	PROSTOKĄTNYCH PŁASKICH	2000/7
	WYSOKOŚCI	PL-EVRF2007-NH
OZNACZENIE GRANIC OBSZARU, KTÓRY BYŁ PRZEDMIOTEM AKTUALIZACJI		
SŁUŻEBNOŚCI GRUNTOWE MAJĄCE WPŁYW NA ZAGOSPODAROWANIE GRUNTÓW ZLOKALIZOWANYCH W GRANICACH PROJEKTOWANEJ INWESTYCJI		Na działkach w zakresie mapy służebności gruntowych nie badano.

Organ służby geodezyjnej, który otrzymał zgłoszenie	Starosta Giżycki
Wykonawca prac geodezyjnych	Geodeta Uprawniony Grzegorz Maślaj Wilkasy, ul. Spacerowa 7, 11-500 Giżycko
Nr i data sporządzenia dokumentu zawierającego wyniki pozytywnej weryfikacji.	Protokół weryfikacji / nr operatu technicznego WG.6640.549.2024.1 z dnia 26.04.2024r.
Imię i nazwisko oraz nr uprawnień zawodowych kierownika prac	Grzegorz Maślaj nr upr. 8108 Dokument podpisany przez Grzegorz Maślaj Data: 2024.05.15 08:14:09 CEST

Oświadczam, że niniejszy dokument został opracowany w wyniku prac geodezyjnych i kartograficznych, których rezultaty zawiera operat techniczny pozytywnie zweryfikowany. Jednocześnie informuję, że jestem świadomy odpowiedzialności karnej za złożenie fałszywego oświadczenia.

Szkic orientacyjny
Skala 1 : 50 000



Mapa aktualna na dzień: 20.04.2024
Poza wykazanymi na mapie urządzeniami podziemnymi nie wyklucza się istnienia innych urządzeń podziemnych. Dane w zakresie ewidencji gruntów naniesiono na podstawie materiałów udostępnionych przez PODGiK w Giżycku bez prawnego ustalenia granic.

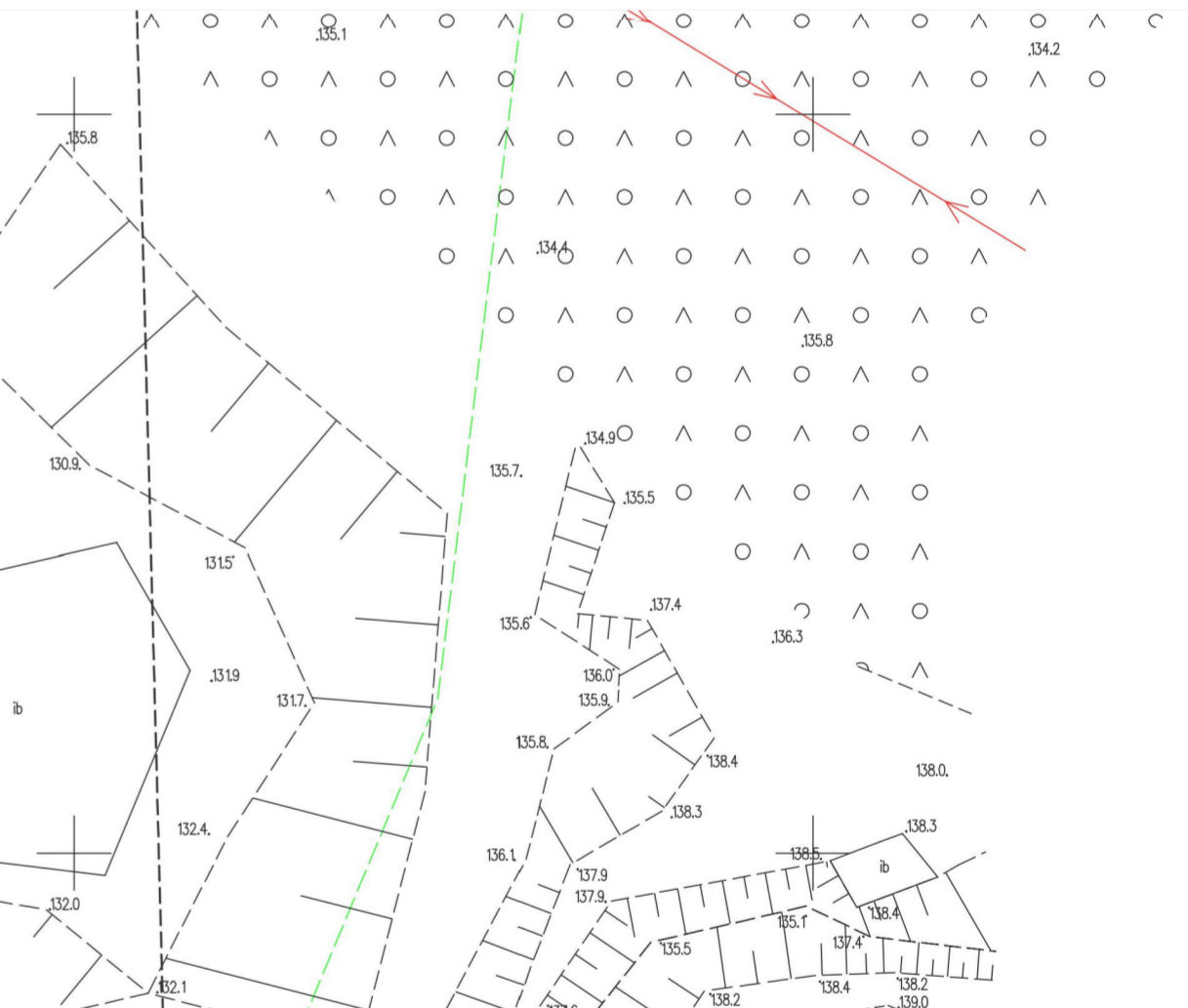

LEGENDA

	Zakres opracowania - fragment dz. nr 342/4	Drzewa: (wykaz wg części opisowej)
	Projektowany obiekt (linią przerywaną oznaczono nadwieszenia)	 Nasadzenia zastępcze zgodnie z decyzją wycinki (w granicach obszaru będącego lasem)
	Nr1 - Budynek sportowy z zadaniem	 Nasadzenia drzew jako zieleni urządzonej na opracowywanym terenie
	Nr2 - Przekrycie boisk zewnętrznych	Trawy ozdobne: (wykaz wg części opisowej)
	Nr3 - Budynek higieniczno-sanitarny	 K1- Trzcinnik ostrokosiowy 'Karl Foerster' pow. 55 m2
	Elementy do rozbiórki: Ro1 - Budynek hall przeznaczony do rozbiórki Ro2 - Pozostałości fundamentów dawnego budynku do rozbiórki	 K2- Turzycza włosista 'Amazon Mist' pow. 55 m2
	Obszar wyłączony z produkcji leśnej zgodnie z decyzją nr 22/M2024	 KN- kamień naturalny, frakcja 16/32 mm, gr. warstwy: min/ 5 cm kol. ciemny beż;
	Projektowane nawierzchnie utwardzone	 Łąka kwietna- 176 m2
	Nawierzchnia biologicznie czynna- trawnik	
	Nawierzchnia biologicznie czynna- trawy ozdobne proj. powierzchnia: 110 m2	
	Łąka kwietna- 176 m2	

Opracowanie: Budowa budynku sportowo-treningowego. Budynek zalecający sanitarnego oraz przekrycie boisk zewnętrznych wraz z zagospodarowaniem terenu i infrastrukturą techniczną na obszarze nr 342/4, Giżycko		ARP MANECKI ARCHITEKCI S. P. Z O O. UL. WIELOPOLE 18B 31-072 WRÓKÓW NP: 676257406 E-MAIL: ARP.BURO@GMAIL.COM TEL.: (12) 422 55 70		Stadium: PROJEKT TECHNICZNY	
Inwestor: Centralny Ośrodek Sportu w Giżycku Ul. Moniuszki 22, 11-500 Giżycko		Funkcja: Projektant generalny M. MANECKI Projektant A. KACKI		Nazwisko: NR UPRAW. MPOIA/036/2009 268/73	
Data: LISTOPAD 2024		Współpraca: mgr inż. arch. D. PIÓRECKI mgr inż. arch. A. HABRAT mgr inż. arch. M. ŚLĘBODA		Specjalność: Architektura Drogonia Architektura Architektura	
		Sprawdzający: MPOIA/019/2003		Podpis: Pocis: Tytuł rysownika: Skala: 1:500	
				Nr rysunku: PZ-01	